Протест Владимира Дубровского против несправедливых порядков, произвола и деспотизма.

Какие чувства испытывает Владимир Дубровский в доме своего отца, где хозяйничают приказные?

Какие обстоятельства заставили Владимира Дубровского стать разбойником?

Но почему же он не мстит за отца, за оскорбленную семейную честь? Мало того, почему он отказывается от мести?

КАРТИНЫ ЖИЗНИ РУССКОГО БАРСТВА. Троекуров и подобные…

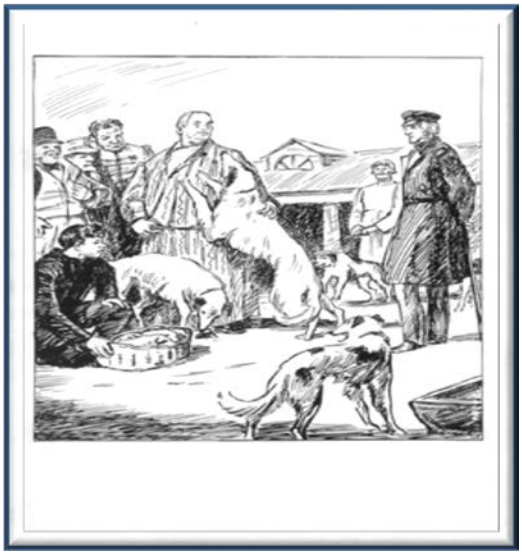

Охарактеризуйте
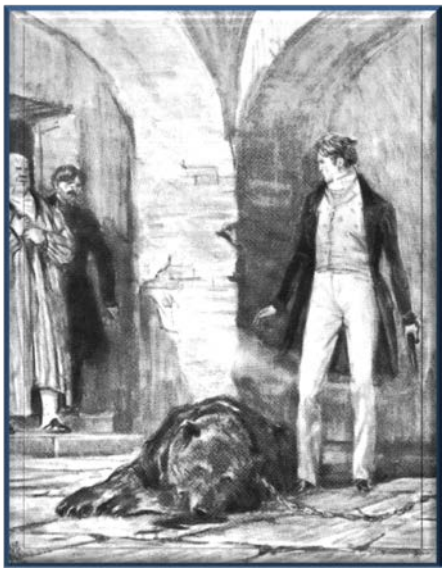
ТЩЕСЛАВИЕ
САМОДУРСТВО
БЛАГОРОДСТВО
ТРУСОСТЬ
УГОДЛИВОСТЬ
СПРАВЕДЛИВОСТЬ
ОТВАЖНОСТЬ
ЧЕСТЬ
БЕЗЗАКОНИЕ
ДОСТОИНСТВО